

VÝKAZ DOSAVADNÍHO A NOVÉHO STAVU ÚDAJŮ KATASTRU NEMOVITOSTÍ

Dosavadní stav				Nový stav										
Označení pozemku parc. číslem	Výměra parcely		Druh pozemku Způsob využití	Označení pozemku parc. číslem	Výměra parcely		Druh pozemku Způsob využití	Typ stavby Způsob využití	Způsob určení výměry	Porovnání se stavem evidence právních vztahů				
	ha	m ²			ha	m ²				Díl přechází z pozemku označeného v katastru nemovitostí	dřívější poz. evidenci	Číslo listu vlastnictví	Výměra dílu	
										ha	m ²			
400/27		16	vodní pl. tok přirozený	400/27		18	ostat.pl. ostat.komunikace		0	400/27 400/28	10001 10001		16 2 18	celá f
400/28		35	vodní pl. tok přirozený	400/28		33	ostat.pl. silnice		0					
406/2	1	44	ostat.pl. ostat.komunikace	zaniká										
423/3		15	zast. pl. společný dvůr	zaniká										
424/4		70	ostat.pl. jiná plocha	zaniká										
575/4		13	ostat.pl. jiná plocha	zaniká										
862/1	2	74	ostat.pl. ostat.komunikace	862/1	1	42	ostat.pl. ostat.komunikace		0					
862/2		25	ostat.pl. ostat.komunikace	zaniká										
862/3		35	ostat.pl. ostat.komunikace	zaniká										
862/4		80	ostat.pl. ostat.komunikace	862/4	1	13	ostat.pl. ostat.komunikace		0	862/4 862/1 862/2 862/3	10001 391 391 391		48 14 20 31 1 13	c1 c4 c3 c2
863	3	68	ostat.pl. ostat.komunikace	863	5	74	ostat.pl. ostat.komunikace		0	863 893/1 893/3	10001 391 391		2 90 2 47 37 5 74	a3 a1 a2
869/3		98	ostat.pl. ostat.komunikace	869/3		64	ostat.pl. ostat.komunikace		0					
870	1	92	ostat.pl. ostat.komunikace	870	2	20	ostat.pl. ostat.komunikace		0	870	10001		1 92	celá

GEOMETRICKÝ PLÁN pro rozdělení pozemku, změnu hranice pozemku	Geometrický plán ověřil úředně oprávněný zeměměřický inženýr:	Stejnopis ověřil úředně oprávněný zeměměřický inženýr:
	Jméno, příjmení: <i>Ing. Miloš Němec</i>	Jméno, příjmení:
	Číslo položky seznamu úředně oprávněných zeměměřických inženýrů: <i>2092/2001</i>	Číslo položky seznamu úředně oprávněných zeměměřických inženýrů:
	Dne: <i>24.4.2024</i> Číslo: <i>149/2024</i>	Dne: Číslo:
	Náležitosti a přesnosti odpovídá právním předpisům.	Tento stejnopis odpovídá geometrickému plánu v elektronické podobě uloženému v dokumentaci katastrálního úřadu.
Vyhotovitel: <i>Ing. Miloš Němec</i> <i>Topolová 1473, 282 01 Český Brod</i> <i>www.geodeticka-kancelar.cz</i> <i>m.nemec@seznam.cz, tel.: 605 900 985</i>	Katastrální úřad souhlasí s označováním parcel.	Ověření stejnopisu geometrického plánu v listinné podobě.
Číslo plánu: <i>1001-24/2024</i>		
Okres: <i>Kolín</i>		
Obec: <i>Poříčany</i>		
Kat. území: <i>Poříčany</i>		
Mapový list: <i>Český Brod 2-2/33</i>		
Dosavadním vlastníkům pozemků byla poskytnuta možnost seznámit se v terénu s průběhem navrhovaných nových hranic, které byly označeny předepsaným způsobem: <i>viz seznam souřadnic</i>		

VÝKAZ DOSAVADNÍHO A NOVÉHO STAVU ÚDAJŮ KATASTRU NEMOVITOSTÍ

Dosavadní stav				Nový stav											
Označení pozemku parc. číslem	Výměra parcely		Druh pozemku	Označení pozemku parc. číslem	Výměra parcely		Druh pozemku	Typ stavby	Způsob určení	Porovnání se stavem evidence právních vztahů					
	ha	m ²	Způsob využití		ha	m ²	Způsob využití	Způsob využití	výměr	Díl přechází z pozemku označeného v katastru nemovitostí	Číslo listu vlastnictví	Výměra dílu		Označení dílu	
												ha	m ²		
											575/4 894	10001 391		13 15	celá d
873	2	41	ostat.pl. ostat.komunikace	873	11	40	ostat.pl. ostat.komunikace		0		873 406/2 423/3 424/4 875/1 875/2 875/3 875/4 889/5 889/9 895/4 895/6 895/13	10001 10001 10001 10001 391 10001 391 10001 391 10001 10001 10001 10001 391	2 1 1 1 2 1 1 1 1 30 7 9 61	02 34 14 51 52 37 56 20 67 i3 celá celá	i1 i4 i6 i7 celá celá i9 celá i2 i3 celá celá i8+i10+i5
875/1 875/2 875/3 875/4 880/1	2 3 2 1 2	52 37 27 20 35	ostat.pl. ostat.komunikace ostat.pl. ostat.komunikace ostat.pl. ostat.komunikace ostat.pl. ostat.komunikace	zaniká zaniká zaniká zaniká 880/1		4	83	ostat.pl. ostat.komunikace	0		880/1 880/2 880/3 880/4 889/5	10001 10001 391 10001 391	2 2 2 1 4	35 21 14 12 1 83	celá celá h1 celá h2
880/2 880/3 880/4 889/5	21 3 12 62	05 05 12 95	ostat.pl. ostat.komunikace ostat.pl. ostat.komunikace ostat.pl. ostat.komunikace silnice	zaniká zaniká zaniká 889/5		64	19	ostat.pl. silnice	0		889/5 406/2 880/3 889/9	391 10001 391 10001	62 10 91 91	27 10 g2+g3 g4 19	g1 g5 g2+g3 g4
889/9 893/1 893/3	1 3 9	21 14 76	ostat.pl. silnice ostat.pl. silnice ostat.pl. silnice	zaniká zaniká 893/3		12	12	ostat.pl. silnice	0		893/3 862/1 862/2 862/3 862/4 863 893/1	391 391 391 391 10001 10001 391	9 1 1 4 1 78 67	39 18 5 b5 b6 b7 b2 12	b1 b3 b4 b5 b6 b7 b2

VÝKAZ DOSAVADNÍHO A NOVÉHO STAVU ÚDAJŮ KATASTRU NEMOVITOSTÍ

Dosavadní stav				Nový stav											
Označení pozemku parc. číslem	Výměra parcely		Druh pozemku	Označení pozemku parc. číslem	Výměra parcely		Druh pozemku	Typ stavby	Způsob využití	Způsob využití	Porovnání se stavem evidence právních vztahů				
	ha	m ²	Způsob využití		ha	m ²	Způsob využití	Způsob využití	určen	výměr	Díl přechází z pozemku označeného v katastru nemovitostí	Číslo listu vlastnictví	Výměra dílu		Označení dílu
												ha	m ²		
893/4	1	95	<u>ostat.pl.</u> <u>ostat.komunikace</u>	893/4	2	26	<u>ostat.pl.</u> <u>ostat.komunikace</u>			0	893/4 862/4	10001 10001	1	95 31	celá k
894	2	61	<u>ostat.pl.</u> <u>silnice</u>	894	2	80	<u>ostat.pl.</u> <u>silnice</u>			0	894 869/3	391 391	2	46 34	e1 e2
895/4 895/6 895/13		7 9 99	<u>ostat.pl.</u> <u>silnice</u> <u>ostat.pl.</u> <u>silnice</u> <u>ostat.pl.</u> <u>silnice</u>	zaniká zaniká 895/13	1	00	39	<u>ostat.pl.</u> <u>silnice</u>		0	895/13 423/3 424/4 873 875/3	391 10001 10001 10001 391	99	09 1 19 39 71	j1 j3 j4 j2 j5+j6
	2	09	63		2	09	63						1	00	39

Seznam souřadnic (S–JTSK)

Seznam souřadnic (S–JTSK)

Č. bodu	Souřadnice pro zápis do KN			Poznámka	Č. bodu	Souřadnice pro zápis do KN			Poznámka
	Y	X	kód kv.			Y	X	kód kv.	
1	707484.33	1045559.88	3	lom obruby	90	707312.66	1045680.79	3	lom obruby
2	707479.48	1045563.47	3	lom obruby	91	707313.22	1045684.06	3	lom obruby
3	707470.43	1045569.76	3	lom obruby	92	707314.01	1045687.99	3	lom obruby
4	707458.86	1045576.30	3	lom obruby	93	707314.98	1045691.87	3	lom obruby
5	707454.66	1045579.03	3	lom obruby	94	707317.66	1045701.52	3	lom obruby
13	707479.65	1045553.86	7	lom obruby	95	707318.28	1045703.40	3	lom obruby
14	707474.89	1045557.26	3	lom obruby	96	707320.05	1045708.06	3	lom obruby
15	707452.37	1045572.17	3	lom obruby	97	707321.49	1045722.09	3	lom obruby
16	707450.65	1045573.21	3	lom obruby	98	707321.67	1045727.75	3	lom obruby
17	707439.38	1045579.60	3	lom obruby	102	707321.61	1045739.83	3	lom obruby
18	707436.69	1045580.99	3	lom obruby	103	707321.56	1045742.80	3	lom obruby
19	707434.88	1045581.86	3	lom obruby	104	707321.38	1045747.18	3	lom obruby
20	707433.02	1045582.65	3	lom obruby	105	707320.92	1045754.43	3	lom obruby
21	707423.10	1045586.04	3	lom obruby	110	707319.14	1045774.35	7	lom obruby
22	707421.18	1045586.61	3	lom obruby	111	707315.67	1045728.72	3	lom obruby
23	707419.24	1045587.11	3	lom obruby	112	707315.58	1045727.72	3	lom obruby
24	707417.25	1045587.49	3	lom obruby	115	707311.09	1045702.10	3	lom obruby
25	707415.28	1045587.76	3	lom obruby	116	707308.10	1045690.95	3	lom obruby
28	707409.29	1045588.15	3	lom obruby	117	707306.39	1045684.74	3	lom obruby
29	707407.28	1045588.11	3	lom obruby	118	707306.20	1045683.73	3	lom obruby
30	707405.27	1045588.01	3	lom obruby	119	707315.03	1045752.87	3	lom obruby
35	707443.50	1045585.81	3	lom obruby	120	707314.65	1045756.87	3	lom obruby
36	707430.22	1045590.32	3	lom obruby	121	707313.30	1045764.27	3	lom obruby
37	707426.41	1045591.43	3	lom obruby	122	707311.91	1045772.44	3	lom obruby
38	707424.36	1045591.98	3	lom obruby	123	707310.66	1045777.81	3	lom obruby
39	707417.64	1045593.38	3	lom obruby	124	707308.40	1045786.49	3	lom obruby
41	707413.66	1045593.76	3	lom obruby	125	707304.28	1045796.75	3	lom obruby
42	707409.68	1045593.99	3	lom obruby	126	707298.63	1045809.11	3	lom obruby
43	707403.69	1045593.91	3	lom obruby	132	707276.52	1045831.85	3	lom obruby
44	707400.70	1045593.74	3	lom obruby	133	707272.61	1045835.42	3	lom obruby
45	707395.75	1045593.13	3	lom obruby	134	707263.30	1045843.08	3	lom obruby
46	707381.10	1045590.17	3	lom obruby	135	707261.02	1045844.59	3	lom obruby
47	707357.44	1045585.87	3	lom obruby	138	707257.05	1045846.74	3	lom obruby
48	707350.56	1045584.74	3	lom obruby	141	707248.00	1045850.91	3	lom obruby
49	707394.36	1045586.80	3	lom obruby	143	707207.64	1045868.68	3	lom obruby
50	707388.99	1045585.60	3	lom obruby	146	707200.24	1045871.96	3	lom obruby
51	707375.61	1045581.58	3	lom obruby	147	707197.84	1045873.02	3	lom obruby
52	707363.07	1045577.96	3	lom obruby	148	707198.08	1045873.55	3	lom obruby
53	707358.46	1045576.15	3	lom obruby	149	707197.92	1045874.56	3	lom obruby
54	707347.66	1045570.00	3	lom obruby	150	707180.92	1045882.45	3	lom obruby
55	707341.31	1045566.44	7	lom obruby	153	707164.29	1045890.02	3	lom obruby
58	707317.91	1045617.77	3	lom obruby	154	707110.76	1045913.51	3	lom obruby
59	707314.01	1045629.70	3	lom obruby	155	707121.39	1045908.93	3	lom obruby
60	707312.22	1045635.39	3	lom obruby	158	707100.71	1045918.05	3	lom obruby
61	707311.19	1045639.12	3	lom obruby	161	707318.83	1045615.14	8	znak na obrubě
62	707310.28	1045640.19	3	lom obruby	162	707367.53	1045579.25	8	znak na obrubě
63	707306.24	1045657.26	3	lom obruby	165	707311.39	1045774.68	7	znak na obrubě
64	707305.84	1045660.20	3	lom obruby	601–319	707412.34	1045588.19	4	lom obruby
65	707305.43	1045665.19	3	lom obruby	601–595	707485.45	1045558.64	4	okraj obruby
66	707305.07	1045669.91	3	lom obruby	601–596	707479.88	1045553.67	4	okraj obruby
73	707305.42	1045677.42	3	lom obruby	605–89	707319.36	1045784.40	7	barvou
74	707305.69	1045678.09	3	lom obruby	605–324	707088.99	1045923.18	7	barvou na vozovce *
75	707311.99	1045669.79	3	lom obruby	605–330	707310.47	1045784.87	7	barvou
76	707312.18	1045666.76	7	lom obruby	605–338	707315.44	1045659.30	7	barvou
77	707313.60	1045659.43	3	lom obruby	605–339	707313.14	1045661.69	7	znak na obrubě
78	707318.70	1045638.05	3	lom obruby	605–342	707323.65	1045620.76	7	znak na obrubě
79	707320.98	1045629.32	3	lom obruby	605–358	707334.69	1045592.22	7	znak na obrubě
83	707314.07	1045657.43	7	lom obruby	605–387	707340.38	1045565.52	7	lom obruby
84	707337.10	1045589.38	7	lom obruby	605–403	707319.93	1045614.00	7	barvou
85	707338.72	1045588.11	3	lom obruby	607–1582	707317.31	1045616.73	8	barvou
86	707341.39	1045586.82	3	lom obruby	605–2044	707308.80	1045650.24	7	barvou
87	707345.58	1045585.17	3	lom obruby	789–10	707308.03	1045648.55	7	znak na obrubě
88	707348.07	1045584.78	3	lom obruby	789–11	707307.10	1045652.83	7	znak na obrubě
89	707312.04	1045673.77	3	lom obruby	804–12	707364.02	1045578.53	8	barvou na vozovce

PŘEHLED KLADU NÁČRTŮ

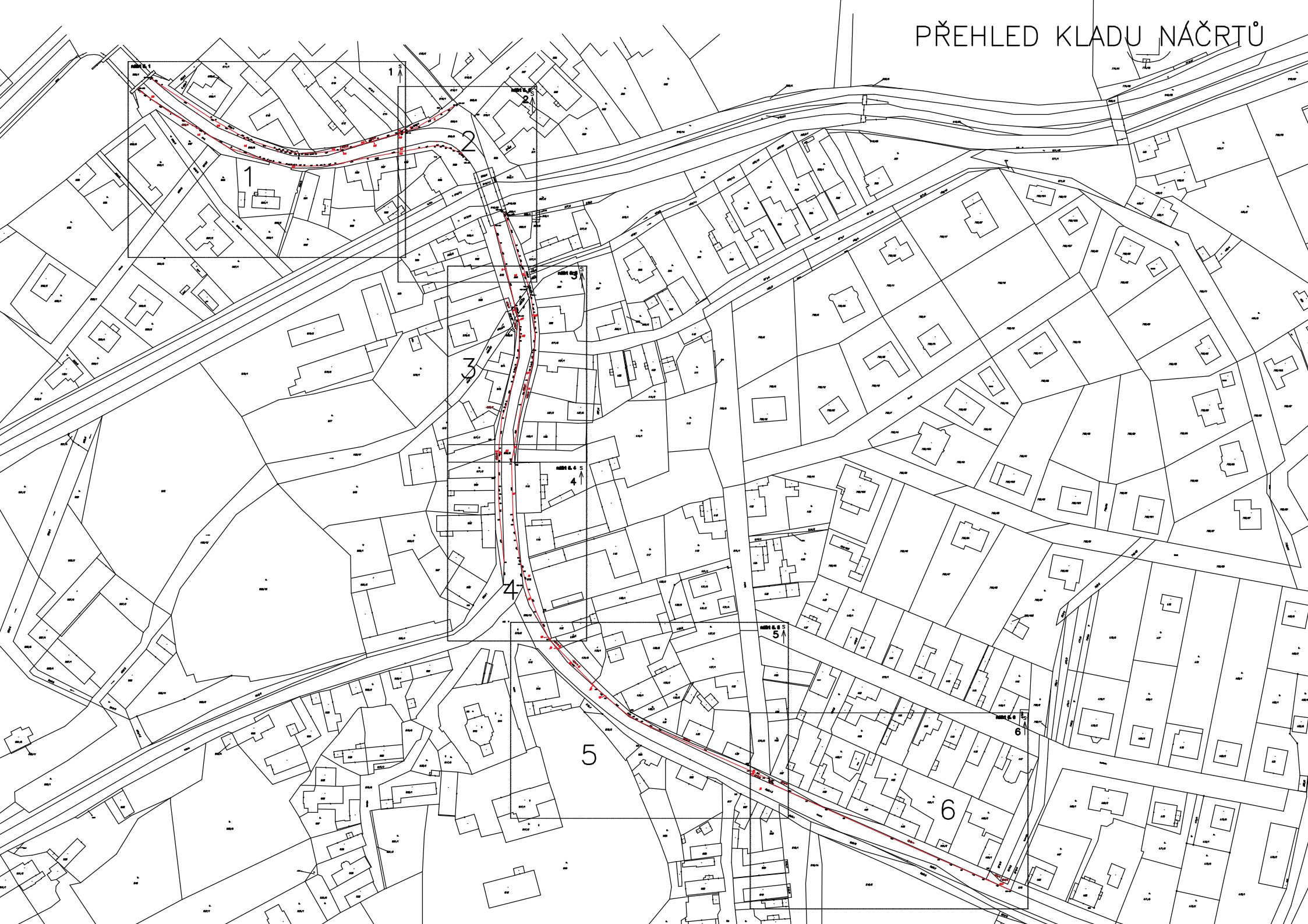

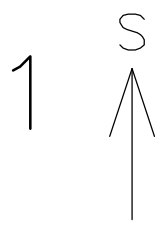

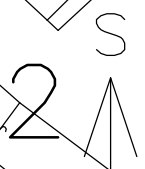

618/1

616/1

860/5

605-387

695

893/4

370/1

651

c1 862/4

12.45

893/3

370/2

371

b6

b7

a3

47

6.99

2.50

2.51

88

87

4.50

86

2.89

85

2.04

84

3.74

586

710

863

605-358

865

585

893/5

866/1

916/13

916/12

No Břehu

916/32

605-403

916/33

869/1

161

2.18

58

1.31

607-1582

869/4

916/31

605-342

869/2

869

583/1

79

12.51

59

5.91

60

3.88

61

1.40

62

584

583/2

582

78

d

870

e1

894

e2

869/3

400/6

400/5

377/1

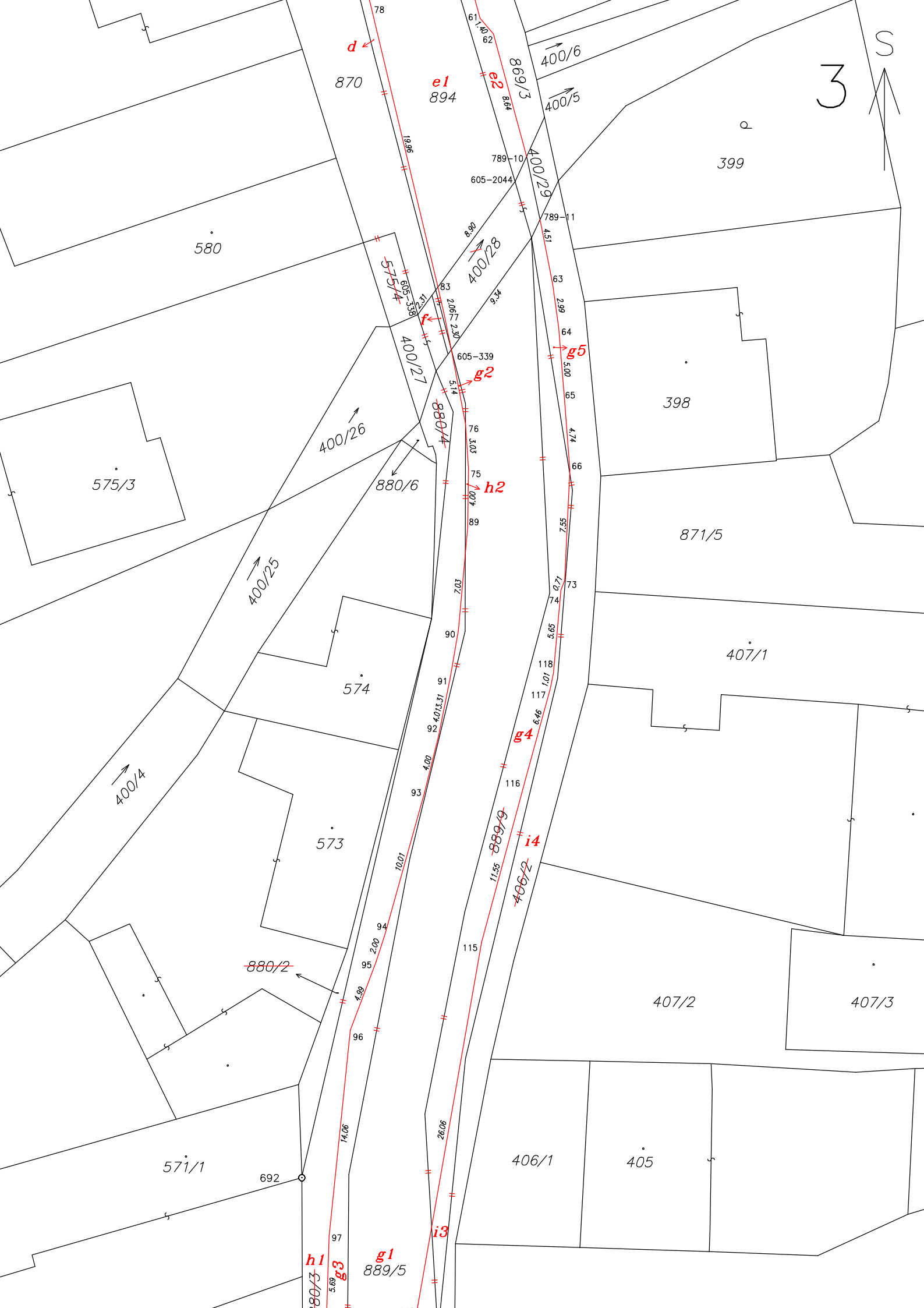

3 S

870
e1
894

869/3
e2
864

400/6
400/5

580

399

575/3

398

400/26

880/6

400/27

g2

h2

871/5

400/25

574

407/1

400/4

573

g4

i4

407/2

880/2

407/3

571/1

692

406/1

405

h1

g1

i3

880/3

g3

889/5

406/1

405

406/1

405

406/1

405

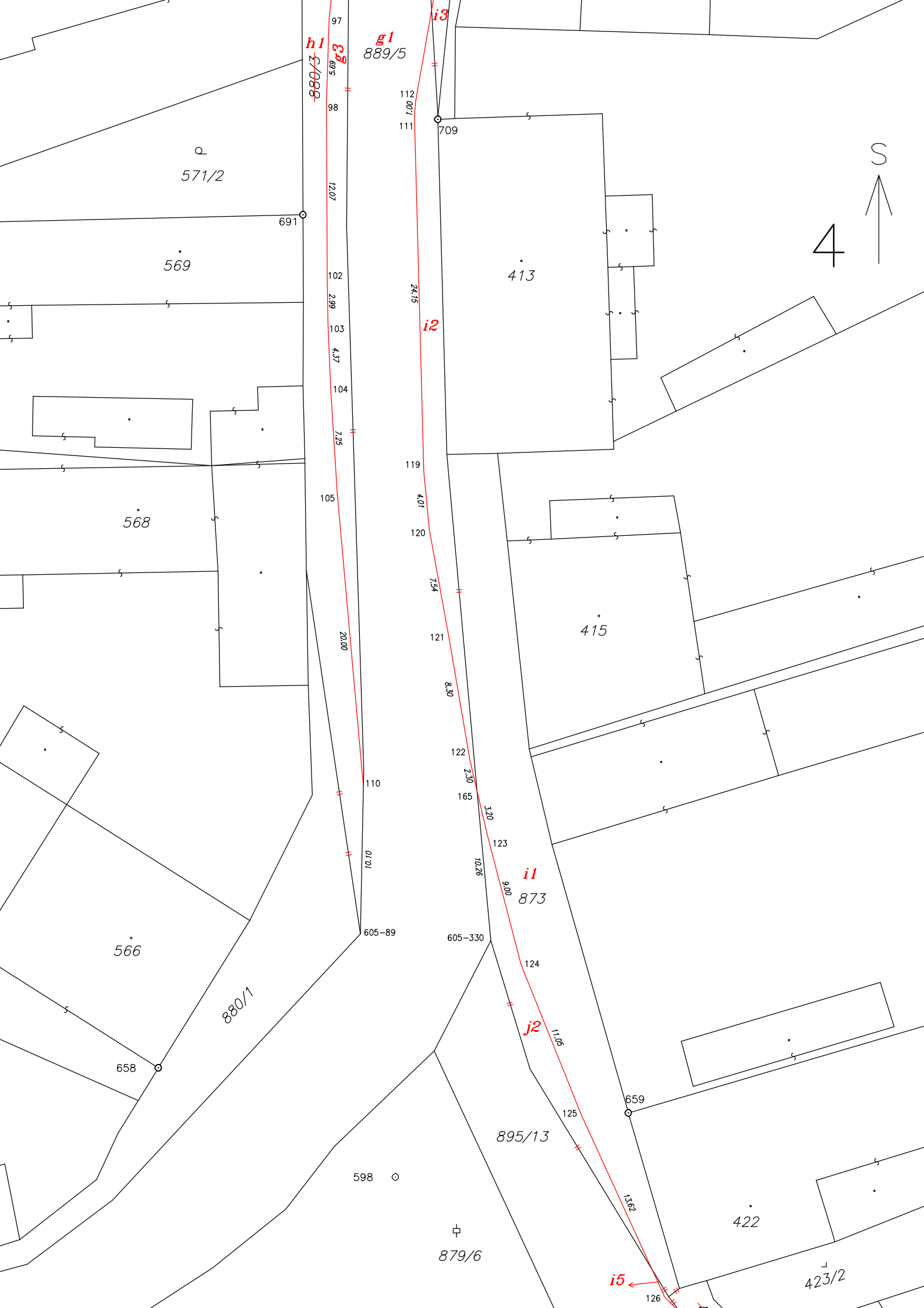

h1
880/2

g1
889/5

i3

571/2

569

568

566

880/1

879/6

895/13

873

415

413

422

423/2

691

658

598

659

709

605-89

605-330

126

97

98

1207

102

103

104

105

110

111

119

120

121

122

165

123

124

125

895

895

1207

299

437

725

2000

0101

112

007

2415

401

754

830

230

320

1026

900

1106

1326

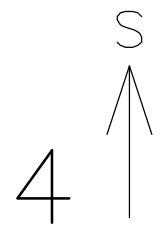



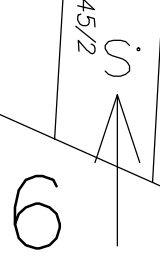

874/3

458

453

450

449

448

447

460/1

460/2

462

457

459

461

464/1

465/2

463

464/2

465/1

508

895/1

Hořanská

895/2

875/1

815/1

815/14

895/7

872/2

872/3

872/4

509

815/7

810/8

895/3

690

895/4

895/6

876

510

815/8

605-324

i9

6 875/3

j1

895/13

875/4

i10

807

146

2.61

147

148

149

149

150

18.30

153

46.90

155

11.38

154

11.02

158

12.80